

**PROTOCOLLO CONDIVISO DI REGOLAMENTAZIONE
DELLE MISURE PER IL CONTRASTO
ED IL CONTENIMENTO DELLA DIFFUSIONE
DEL VIRUS COVID-19 PER LO SVOLGIMENTO DI
CONCORSI PUBBLICI**

*(redatto in conformità al Nuovo Protocollo per lo Svolgimento dei Concorsi Pubblici validato dal
comitato Tecnico Scientifico*

di cui all'articolo 10, comma 9, DL 44/2021)

REV.	DESCRIZIONE	Datore di Lavoro	RSPP	RLS	Medico Competente	DATA
00	Prima stesura					07/09/2021
01						

SVOLGIMENTO DI CONCORSI PUBBLICI PRESSO LA SEDE COMUNALE – MISURE DI TUTELA

REGOLA GENERALE	DETTAGLIO
<p><i>Istituzione di un comitato di controllo, composto da una o più persone, aventi il compito di verifica dell'attuazione delle misure di prevenzione contenute nel presente documento</i></p>	<p>Il comitato di controllo relativo alla gestione di concorsi pubblici organizzati presso la SEDE COMUNALE sarà composto dai membri della commissione d'esame (nr.4 persone), addetto anche alle operazioni di identificazione dei candidati, che avranno il compito di:</p> <ul style="list-style-type: none"> • verificare tramite misurazione con termoscanner o termometro manuale, la temperatura corporea di ogni candidato che farà ingresso singolarmente; • verificare il corretto utilizzo dei DPI (mascherine monouso) da parte di tutti i candidati; • verifica della corretta applicazione delle procedure di accesso alla SEDE COMUNALE, compreso la raccolta e verifica dei moduli di autocertificazione debitamente compilati e del referto negativo di un test antigenico rapido o molecolare effettuato non più di 48 ore prima della data di svolgimento delle prove; • verifica dello svolgimento dell'evento, nel pieno rispetto delle indicazioni contenute nel presente documento; • custodia dell'elenco dei partecipanti al concorso per un periodo di tempo non inferiore ai 15 gg; • verifica della corretta esecuzione dell'attività di pulizia e disinfezione; • verifica della predisposizione del materiale informativo e dei relativi aggiornamenti.
<p><i>I candidati dovranno:</i></p>	<ol style="list-style-type: none"> 1) presentarsi da soli e senza alcun tipo di bagaglio 2) non presentarsi presso la sede concorsuale se affetti da uno o più dei seguenti sintomi: <ul style="list-style-type: none"> - temperatura superiore a 37,5° e brividi - tosse di recente comparsa - difficoltà respiratoria - perdita improvvisa dell'olfatto (anosmia) o diminuzione dell'olfatto (iposmia) perdita del gusto (ageusia) o alterazione del gusto (disgeusia) - mal di gola 3) non presentarsi presso la sede concorsuale se sottoposto sotto misura di quarantena o isolamento domiciliare fiduciario e/o al divieto di allontanamento della propria dimora/abitazione come misura di prevenzione della diffusione del contagio da COVID-19

	<p>4) presentare all'atto dell'ingresso dell'area concorsuale di un referto relativo ad un test antigenico rapido molecolare, effettuato mediante tampone oro/rino-faringeo presso una struttura pubblica o privata accreditata/autorizzata in data non antecedente a 48 ore dalla data di svolgimento delle prove. Tale prescrizione si applica anche ai candidati che abbiano già effettuato la vaccinazione per il COVID-19.</p> <p>5) Indossare obbligatoriamente, dal momento dell'accesso all'area concorsuale sino all'uscita, i facciali filtranti FFP2 messi a disposizione dell'amministrazione organizzatrice</p>
<p><i>Predisporre un'adeguata informazione sulle misure di prevenzione da adottare</i></p>	<p>Tutti i candidati saranno preventivamente informati delle misure adottate sulla base del presente protocollo, a mezzo PEC e/o mediante apposita comunicazione mediante il portale dell'amministrazione organizzatrice. È prevista l'affissione di idonea cartellonistica informativa di cui ai modelli riportati nelle pagine successive (che possono essere stampati e plastificati in autonomia).</p>
<p><i>Divieto di accesso ai soggetti con sintomi respiratori e/o temperatura corporea > 37,5°C</i></p>	<p>La rilevazione della temperatura corporea di ogni candidato deve essere effettuata all'ingresso della SEDE COMUNALE. All'accesso dell'edificio ed in vari punti di passaggio, sono comunque appesi cartelli informativi che obbligano l'utente a non accedere ai locali nel caso di:</p> <ul style="list-style-type: none"> - sintomatologia respiratoria o temperatura superiore a 37,5° occorsi anche nei 3 giorni precedenti; - se si è sottoposti ad obbligo di quarantena od isolamento domiciliare nei 14 giorni precedenti; - contatto con persone positive nei 14 giorni precedenti o presunte positive (non ancora accertate); - perdita improvvisa dell'olfatto o diminuzione dell'olfatto, perdita del gusto od alterazione del gusto. <p>Per la partecipazione al concorso pubblico, si prevede la compilazione dell'apposito modulo di autocertificazione riportato in allegato al presente documento.</p>
<p><i>Procedura di ingresso ed ammissione dei candidati allo svolgimento del concorso pubblico</i></p>	<p>In prossimità dell'ingresso dell'edificio riservato ai candidati, ove presente il portico di accesso alla sede comunale, nr.2 componenti della commissione avranno il compito di:</p> <ul style="list-style-type: none"> - misurare la temperatura con termoscanner ad ogni persona; - verifica del documento di identità del candidato; - raccogliere e verificare il referto negativo di un test antigenico rapido o molecolare effettuato non più di 48 ore prima della data di

	<p>svolgimento delle prove, da ogni candidato;</p> <ul style="list-style-type: none"> - raccogliere e verificare il modulo di autocertificazione che dovrà essere compilato dal candidato con penna fornita dall’Ente e che dovrà essere trattenuta dalla persona. La penna stessa sarà anche quella che il candidato dovrà utilizzare per la prova d’esame; - spuntare l’elenco dei nominativi dei partecipanti al concorso pubblico, che dovrà essere stampato con ordine alfabetico; - riferire al candidato la lettera della fila ed il numero della postazione riservata per l’effettuazione dell’esame alla persona, in base all’ordine di arrivo; - fornire una mascherina chirurgica certificata secondo la norma tecnica UNI EN 14683:2019 ad ogni candidato, con verifica che il presidio stesso venga indossato in sostituzione a quello personale di arrivo; - impedire l’accesso ai candidati nel caso in cui una o più delle precedenti condizioni non dovesse essere soddisfatta, ovvero a seguito di rifiuto all’osservanza anche di una sola delle disposizioni riportate. <p>La postazione dedicata all’identificazione delle persone risulterà essere unica e dotata di apposito vetro in plexiglass di protezione con feritoia per il passaggio dei documenti.</p> <p>La postazione medesima verrà inoltre dotata di un tavolo di appoggio sul quale potranno essere appoggiati i moduli di autocertificazione, piuttosto che la documentazione attestante l’esito del tampone.</p> <p>Donne in stato di gravidanza e candidati diversamente abili, hanno la priorità rispetto al resto delle persone.</p>
<p><i>Rigorosa attenzione all’igiene delle mani attraverso la disponibilità generalizzata di dispenser con soluzioni idro-alcoliche</i></p>	<p>Si provvederà a posizionare dispenser di soluzioni idroalcoliche in prossimità dell’ingresso all’edificio (punto di identificazione dei candidati), nonché all’ingresso della SEDE COMUNALE (punto di distribuzione sacchetti per riporre effetti personali), per permettere l’igienizzazione delle mani di tutti gli intervenuti.</p> <p>In tutta l’area concorsuale, particolarmente nelle aree antistanti le aule concorsuali ed i servizi igienici, devono essere resi disponibili, in numero adeguato, dispenser con soluzione idroalcolica per le mani</p>
<p><i>Utilizzo di mascherine da parte del personale comunale e dei membri della commissione</i></p>	<p>Gli addetti all’organizzazione dell’evento, i membri della commissione e del personale comunale addetto alle operazioni di identificazione dei candidati e pulizie, devono essere muniti di mascherine facciali filtranti FFP2/FFP3 prive di valvola di espirazione.</p>

<p><i>Rispetto del criterio di distanza “droplet”</i></p>	<p>I percorsi per raggiungere il locale destinato per lo svolgimento dell’esame (SEDE COMUNALE) nonché per accedere ai servizi igienici, garantiscono il rispetto della distanza di 1 m fra i candidati nei punti di passaggio. I flussi ed i percorsi di accesso sono inoltre organizzati anche mediante apposita cartellonistica orizzontale e verticale. La zona di accesso e di uscita sono separati. La disposizione delle postazioni dei candidati, è organizzata in maniera tale da rispettare la distanza minima di 2 metri fra i candidati medesimi e fra gli stessi ed il personale della commissione esaminatrice.</p>
<p><i>Area concorsuale</i></p>	<p>Nell’area concorsuale (SEDE COMUNALE) sono collocate a vista le planimetrie dell’area, riportante i flussi di transito e le indicazioni dei percorsi da seguire per raggiungere le aule concorso. Il candidato dovrà posizionarsi sulla seduta avente lettera e numero di identificazione riferita al momento dell’ingresso alla SEDE COMUNALE, da parte del personale addetto all’identificazione.</p>
<p><i>Servizi igienici</i></p>	<p>All’interno dell’edificio ove collocata l’area concorsuale, sono identificati i servizi igienici che potranno essere utilizzati:</p> <ul style="list-style-type: none"> - dal personale comunale; - dai candidati. <p>In considerazione della ridotta permanenza temporale dei candidati all’interno dell’area concorsuale, sarà richiesto agli stessi di non utilizzare i bagni se non per urgenze. All’interno dei servizi igienici sono presenti lavandini con dispenser di sapone liquido per il lavaggio delle mani, igienizzante, salviette monouso e pattumiere chiuse con apertura a pedale.</p>
<p><i>Area isolamento</i></p>	<p>Qualora un candidato o membro del personale comunale manifestasse temperature corporee superiori a 37,5° C o altra sintomatologia riconducibile al Covid-19, dovrà essere accompagnato nello spazio “ISOLAMENTO” identificato specificatamente per accogliere temporaneamente queste persone (in attesa che vengano le persone incaricate ad accompagnarle al loro domicilio, piuttosto che mezzi di soccorso). Durante la prova sarà garantita la presenza di un adeguato servizio medico-sanitario</p>
<p><i>L’igiene rigorosa e frequente degli ambienti.</i></p>	<p>Prima di ogni evento sarà effettuata ed al termine di ogni evento si dovrà provvedere alla pulizia approfondita di tutti gli spazi utilizzati, quali: ingresso, servizi igienici, locali della prova, ecc.. porgendo particolare attenzione ai punti di contatto presenti. Al fine di ogni sessione d’esame inoltre, dovrà essere effettuata una sanificazione e disinfezione dei medesimi spazi utilizzati. I servizi igienici dovranno essere costantemente presidiati da personale addetto alle pulizie, che dovrà</p>

	provvedere a pulirli e sanificarli dopo ogni utilizzo.
<i>Utilizzo di mascherine.</i>	<p>È necessario l'utilizzo di mascherine di protezione per naso e bocca all'interno degli spazi destinati al concorso pubblico.</p> <p>I candidati dovranno indossare obbligatoriamente, dal momento dell'accesso all'area concorsuale sino all'uscita, i facciali filtranti FFP2 messi a disposizione dell'amministrazione organizzatrice. Le stesse dovranno essere SEMPRE utilizzate.</p> <p>Gli addetti all'organizzazione dell'evento, i membri della commissione e del personale comunale addetto alle operazioni di identificazione dei candidati, devono essere muniti di mascherine facciali filtranti FFP2/FFP3 prive di valvola di espirazione.</p>
<i>Istruzioni per l'utilizzo dei servizi igienici</i>	<p>È possibile l'utilizzo dei servizi igienici presenti nell'area concorsuale, solamente per urgenze indifferibili. L'addetto alle pulizie di questi ambienti ne regolerà l'uso, avendo cura di avvertire gli utenti che la fruibilità è limitata ad una sola persona per volta.</p>
<i>L'adeguata ventilazione naturale nei luoghi chiusi.</i>	<p>Al fine di favorire un corretto ricambio d'aria naturale degli ambienti interni dei locali della prova, provvedere a mantenere per il maggior tempo possibile, in posizione aperta, tutte le porte rivolte verso l'esterno (anche nel periodo invernale), nonché le finestre presenti nell'ambiente. Nei servizi igienici va mantenuto in funzione continuata, l'estrattore dell'aria.</p> <p>La porta di accesso all'area concorsuale dei candidati, verrà mantenuta in posizione SEMPRE aperta, oltre che per assicurare una adeguata ventilazione, anche per evitare che numerose persone possano toccare ripetutamente le maniglie.</p>
<i>Il divieto di consumo di cibi o bevande.</i>	Durante gli eventi non è consentito mangiare o bere.
<i>Comportamento dei candidati</i>	<p>I candidati, una volta raggiunta la postazione loro assegnata, dovranno rimanere seduti per tutto il periodo antecedente alla prova, quello della prova stessa e dopo la consegna dell'elaborato finché non saranno autorizzati all'uscita. Durante l'orario d'esame sarà permesso l'allontanamento dalla propria postazione esclusivamente per recarsi ai servizi igienici o per altri motivi indifferibili. (considerando la durata tempistica limitata si invitato i candidati a non usare i servizi igienici) I candidati saranno invitati ad entrare ed uscire singolarmente, in tempi distanziati tra loro al fine di evitare assembramenti. La procedura di deflusso dei candidati dall'area concorsuale dovrà essere gestita scaglionando in maniera ordinata e invitando all'uscita i candidati stessi ordinandoli per singola fila</p>

	progressivamente. Dovrà essere prioritariamente garantito il deflusso di candidati con disabilità e donne in stato di gravidanza. Dovrà sempre essere garantita la distanza interpersonale di 2 m.
<i>Parcheggi riservati</i>	Si prevede l'impiego del parcheggio presente sulla piazza davanti all'ingresso della sede comunale, dotato anche di posti riservati alle persone con disabilità.
<i>Durata ipotetica di ogni sessione di prova</i>	Procedura di ingresso: circa mezz'ora Prova d'esame: circa un'ora più il tempo aggiuntivo riservato ad eventuali portatori di disabilità Procedura di uscita: circa mezz'ora

SEGNALETICA DA ATTUARE NELL'EDIFICIO

Tutta la cartellonistica riportata di seguito ad eccezione delle strisce colorate, può essere autoprodotta stampandola in formato A4, preferibilmente a colori e plastificandola.

REVISIONE DEL DOCUMENTO

Il presente documento deve intendersi soggetto a continuo aggiornamento stante l'evoluzione rapida delle evidenze scientifiche e degli effetti del coronavirus in Italia. Stante la continua variazione delle notizie, il gestore del servizio ed i suoi collaboratori consultano con cadenza quotidiana il sito <http://www.salute.gov.it/nuovocoronavirus> per acquisire informazioni e, se necessario sospendere la manifestazione in caso di ordine in tal senso emanato dall'Autorità Pubblica.

ATTENZIONE

al fine di contenere la diffusione del COVID-19 ricordiamo che

E' VIETATO ACCEDERE AI LOCALI IN PRESENZA DI FEBBRE (oltre 37,5°C) O ALTRI SINTOMI RESPIRATORI CHE SI SIANO EVIDENZIATI ANCHE NEI TRE GIORNI PRECEDENTI

E' VIETATO ACCEDERE AI LOCALI SE SI E' SOGGETTI AD OBBLIGO DI QUARANTENA O ISOLAMENTO DOMICILIARE E SE VI E' STATO CONTATTO CON PERSONE POSITIVE AL VIRUS NEI 14 GIORNI PRECEDENTI AD OGGI.

L'INGRESSO COMPORTA L'OBBLIGO DI RISPETTARE TUTTE LE DISPOSIZIONI DELLE AUTORITA' E DEL DATORE DI LAVORO QUALI:

**MANTENERE LA DISTANZA
LAVARSI LE MANI FREQUENTEMENTE
INDOSSARE LA MASCHERINA**

Almeno un CARTELLO INFORMATIVO da appendere in prossimità di ogni ingresso recante il divieto di accesso nel caso in cui ci si trovi in una delle condizioni previste dalla norma (sintomatologia respiratoria o temperatura superiore a 37,5° nei 3 giorni precedenti – obbligo di quarantena o isolamento domiciliare nei 14 giorni precedenti – contatto con persone positive nei 14 giorni precedenti)

INFORMATIVA PRIVACY

rilevazione temperatura corporea (Art. 13 G.D.P.R.)

LA RILEVAZIONE DELLA TUA TEMPERATURA CORPOREA AVVIENE, AD OPERA DI PERSONALE ESPRESSAMENTE INCARICATO, PER FINALITA' DI PREVENZIONE DEL CONTAGIO DA COVID-19, IN APPLICAZIONE DELLA NORMATIVA DI EMERGENZA EMANATA DALLE AUTORITA'.

IL DATO ED IL NOMINATIVO DI CHI ABBA TEMPERATURA INFERIORE A 37,5° NON VIENE REGISTRATO. IL DATO ED IL NOMINATIVO DI CHI ABBA TEMPERATURA SUPERIORE A 37,5° VIENE REGISTRATO A FINI ORGANIZZATIVI E CUSTODITO DAI SOLI MEMBRI DEL COMITATO DI CONTROLLO PER NON OLTRE 14 GIORNI DALLA DATA DI RILEVAZIONE.

I DATI NON VERRANNO COMUNICATI NE' DIFFUSI A TERZI AL DI FUORI DELLE SPECIFICHE PREVISIONI NORMATIVE (AUTORITA' SANITARIA PER LA RICOSTRUZIONE DEI CONTATTI)

Almeno un CARTELLO INFORMATIVO SULLA PRIVACY da appendere in prossimità di ogni ingresso nel caso di rilevazione della temperatura degli utenti

ALCUNE SEMPLICI RACCOMANDAZIONI PER CONTENERE IL CONTAGIO DA CORONAVIRUS

- LAVATI SPESSO LE MANI CON ACQUA E SAPONE O USA UN GEL A BASE ALCOLICA
- EVITA CONTATTI RAVVICINATI MANTENENDO LA DISTANZA DI ALMENO UN METRO
- NON TOCCARTI OCCHI, NASO E BOCCA CON LE MANI
- EVITA LUOGHI AFFOLLATI
- EVITA LE STRETTE DI MANO E GLI ABBRACCI FINO A QUANDO QUESTA EMERGENZA SARÀ FINITA
- COPRI BOCCA E NASO CON FAZZOLETTI MONOUSO QUANDO STARNUTISCI O TOSSISCI. ALTRIMENTI USA LA PIEGA DEL GOMITO

SE HAI SINTOMI SIMILI ALL'INFLUENZA RESTA A CASA, NON RECARTI AL PRONTO SOCCORSO O PRESSO GLI STUDI MEDICI, MA CONTATTA IL MEDICO DI MEDICINA GENERALE, I PEDIATRI DI LIBERA SCELTA, LA GUARDIA MEDICA O I NUMERI REGIONALI



[SALUTE.GOV.IT/NUOVOCORONAVIRUS](https://salute.gov.it/nuovocoronavirus)



RICORDATI INOLTRE:

- DI EVITARE L'USO PROMISCUO DI BOTTIGLIE E BICCHIERI;
- DI NON PRENDERE FARMACI ANTIVIRALI E ANTIBIOTICI, A MENO CHE SIANO PRESCRITTI DAL MEDICO;
- DI PULIRE LE SUPERFICI CON DISINFETTANTI A BASE DI CLORO O ALCOOL;
- CHE E' FORTEMENTE RACCOMANDATO, IN TUTTI I CONTATTI SOCIALI, UTILIZZARE PROTEZIONI DELLE VIE RESPIRATORIE COME MISURA AGGIUNTIVA ALLE ALTRE;
- DI INDOSSARE SEMPRE LA MASCHERINA NEI LUOGHI CHIUSI ACCESSIBILI AL PUBBLICO.

Nei punti di maggior passaggio (ingresso) ed in ogni locale utilizzato, esporre la cartellonistica denominata "CARTELLO PREVENZIONE E PROTEZIONE" del Ministero della Salute



Come frizionare le mani con la soluzione alcolica?

**USA LA SOLUZIONE ALCOLICA PER L'IGIENE DELLE MANI!
 LAVALE CON ACQUA E SAPONE SOLTANTO SE VISIBILMENTE SPORCHE!**



Durata dell'intera procedura: **20-30 secondi**



Versare nel palmo della mano una quantità di soluzione sufficiente per coprire tutta la superficie delle mani.

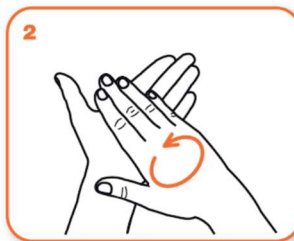
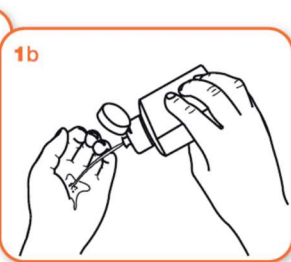

frizionare le mani palmo contro palmo

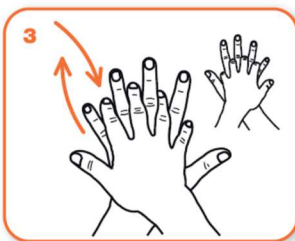

il palmo destro sopra il dorso sinistro intrecciando le dita tra loro e viceversa

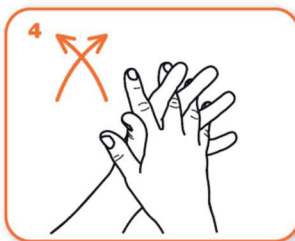

palmo contro palmo intrecciando le dita tra loro

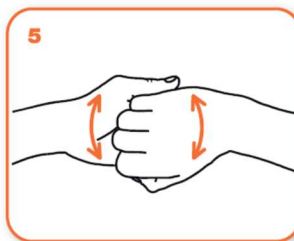

dorso delle dita contro il palmo opposto tenendo le dita strette tra loro



frizione rotazionale del pollice sinistro stretto nel palmo destro e viceversa

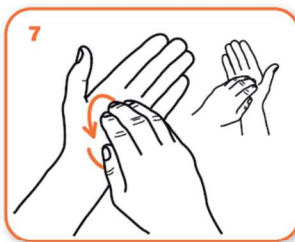

frizione rotazionale, in avanti ed indietro con le dita della mano destra strette tra loro nel palmo sinistro e viceversa

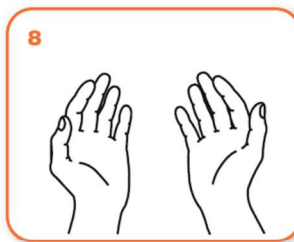

...una volta asciutte, le tue mani sono sicure.

WORLD ALLIANCE
 for **PATIENT SAFETY**

WHO acknowledges the Hôpitaux Universitaires de Genève (HUG), in particular the members of the Infection Control Programme, for their active participation in developing this material.
 October 2006, version 1.



All reasonable precautions have been taken by the World Health Organization to verify the information contained in this document. However, the published material is being distributed without warranty of any kind, either expressed or implied. The responsibility for the interpretation and use of the material lies with the reader. In no event shall the World Health Organization be liable for damages arising from its use.

Designer: marcolaghi network

Nei punti ove disposti i dispenser di soluzione alcolica (ingresso e sala concorsuale) ed in ogni locale utilizzato, esporre la cartellonistica riportante le istruzioni per una corretta igienizzazione delle mani.

con acqua e sapone

occorrono
60 secondi

- 1 Bagna bene le mani con l'acqua
- 2 Applica una quantità di sapone sufficiente per coprire tutta la superficie delle mani
- 3 Friziona bene le mani palmo contro palmo
- 4 Friziona il palmo sinistro sopra il dorso destro intrecciando le dita tra loro e viceversa
- 5 Friziona il dorso delle dita contro il palmo opposto tenendo le dita strette tra loro
- 6 Friziona le mani palmo contro palmo avanti e indietro intrecciando le dita della mano destra incrociate con quelle della sinistra
- 7 Friziona il pollice destro mantenendolo stretto nel palmo della mano sinistra e viceversa
- 8 Friziona ruotando avanti e indietro le dita della mano destra strette tra loro nel palmo della mano sinistra e viceversa
- 9 Friziona il polso ruotando avanti e indietro le dita della mano destra strette tra loro sul polso sinistro e ripeti per il polso destro
- 10 Sciacqua accuratamente le mani con l'acqua
- 11 Asciuga accuratamente le mani con una salvietta monouso
- 12 Usa la salvietta monouso per chiudere il rubinetto

- 1 Versa nel palmo della mano una quantità di soluzione sufficiente per coprire tutta la superficie delle mani
- 2 Friziona le mani palmo contro palmo
- 3 Friziona il palmo sinistro sopra il dorso destro intrecciando le dita tra loro e viceversa
- 4 Friziona bene palmo contro palmo con le dita intrecciate
- 5 Friziona il dorso delle dita contro il palmo opposto tenendo le dita strette tra loro
- 6 Friziona il pollice destro mantenendolo stretto nel palmo della mano sinistra e viceversa
- 7 Friziona ruotando avanti e indietro le dita della mano destra strette tra loro nel palmo della mano sinistra e viceversa
- 8 Friziona il polso ruotando avanti e indietro le dita della mano destra strette tra loro sul polso sinistro e ripeti per il polso destro
- 9 Una volta asciutte le tue mani sono pulite

con la soluzione alcolica

occorrono
30 secondi

- 1
- 2
- 3
- 4
- 5
- 6
- 7
- 8
- 9

Nei servizi esporre la cartellonistica riportante le istruzioni per un corretto lavaggio delle mani.

Ripartiamo in sicurezza

MANTIENI LA DISTANZA

In questo spazio mantieni almeno
2 metri di distanza

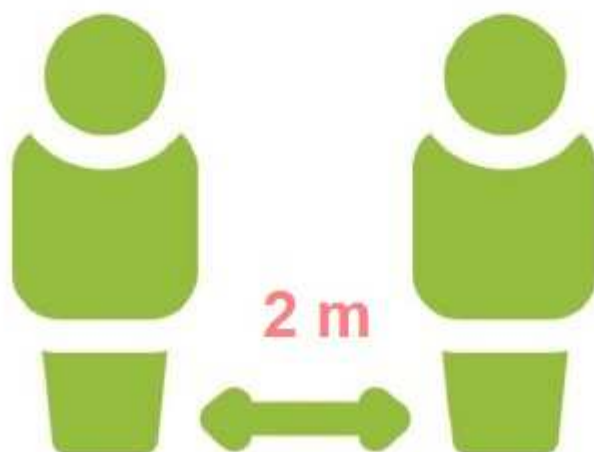

Nei punti di maggior passaggio (ingresso) e nell'area concorsuale (PALESTRA), esporre il cartello "MANTIENI LA DISTANZA DI 1 METRO"

Ripartiamo in sicurezza

ENTRATA



Da collocare sulle porte che vengono individuate per un uso esclusivo di ingresso in attuazione del generale obbligo di evitare gli incontri

Ripartiamo in sicurezza

USCITA



Da collocare sulle porte che vengono individuate per un uso esclusivo di uscita in attuazione del generale obbligo di evitare gli incontri

<p>Ripartiamo in sicurezza</p> <p>DIREZIONE OBBLIGATORIA</p> 	<p>Ripartiamo in sicurezza</p> <p>DIREZIONE OBBLIGATORIA</p> 	<p>Ripartiamo in sicurezza</p> <p>DIREZIONE OBBLIGATORIA</p> 	<p>Ripartiamo in sicurezza</p> <p>DIREZIONE OBBLIGATORIA</p> 
<p>Ripartiamo in sicurezza</p> <p>DIREZIONE OBBLIGATORIA</p> 	<p>Ripartiamo in sicurezza</p> <p>DIREZIONE OBBLIGATORIA</p> 	<p>Ripartiamo in sicurezza</p> <p>DIREZIONE OBBLIGATORIA</p> 	<p>I cartelli freccia (disponibili nella versione destra, sinistra, dritto, verso l'alto e verso il basso) sono indicati quale segnaletica verticale per segnalare percorsi obbligati che dovessero essere individuati al fine di prevenire gli incroci durante gli spostamenti interni.</p>



COME DEVO METTERE E TOGLIERE LA MASCHERINA?

Si ricorda che l'uso della mascherina aiuta a limitare la diffusione del virus ma deve essere adottata in aggiunta ad altre misure di igiene respiratoria e delle mani.

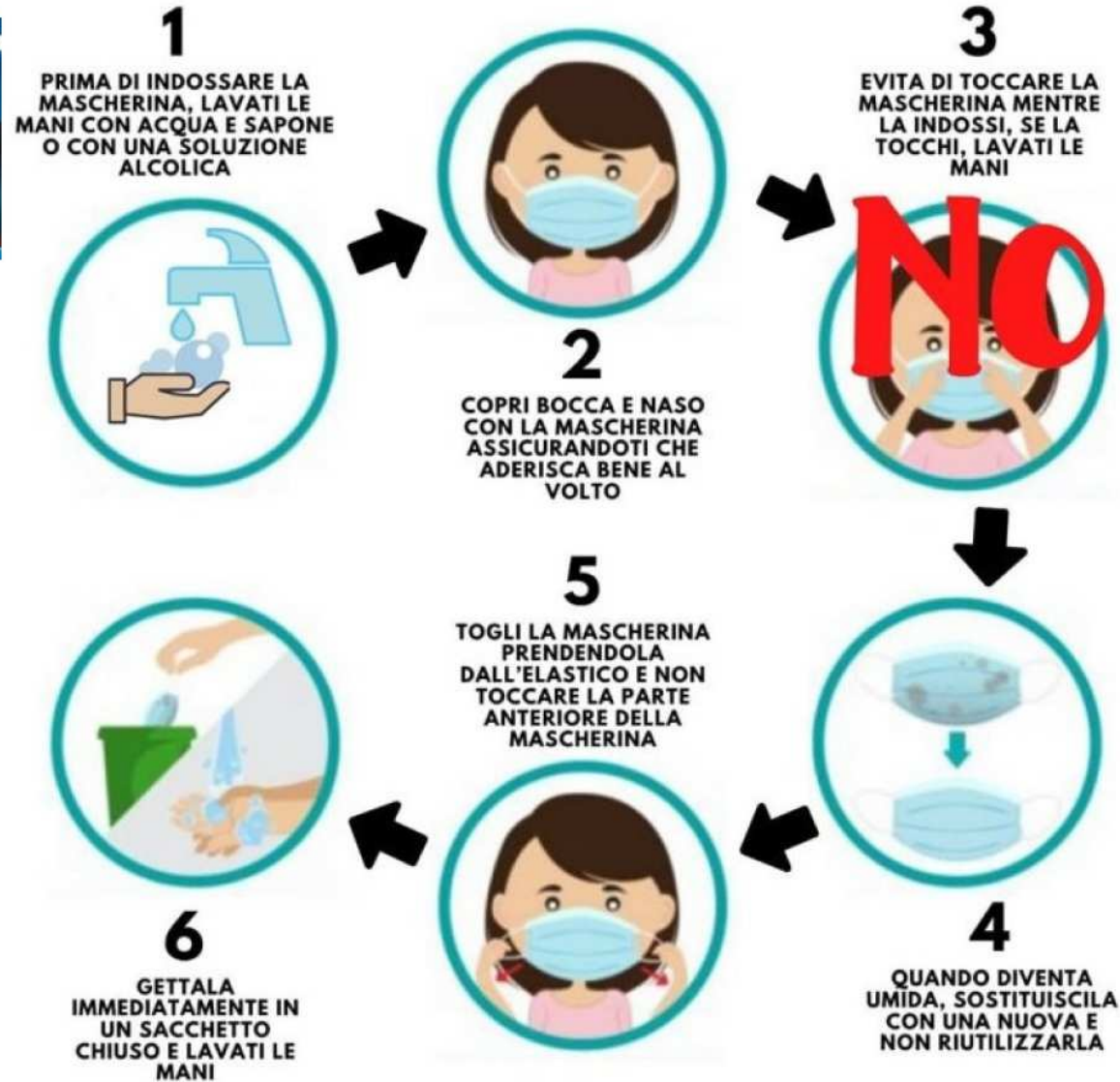

Nei punti di maggior passaggio (ingresso, area concorsuale, ecc...) esporre il cartello recante le istruzioni per indossare e togliere la mascherina denominato "ISTRUZIONI MASCHERINA"

PROTOCOLLO CONCORSI PUBBLICI	Ed. 07.09.2021

CONCORSO PUBBLICO PER ESAMI PER L'ASSUNZIONE A TEMPO PIENO ED INDETERMINATO DI N° 1 POSTO (CAT. C – POSIZIONE ECONOMICA C1) DA ASSEGNARE ALL'AREA AMMINISTRATIVA-CONTABILE

AUTODICHIARAZIONE RILASCIATA IN OCCASIONE DELLA PARTECIPAZIONE ALLA PROVA CONCORSUALE

Il sottoscritto _____

Nato a _____

Residente a _____

Documento identità n. _____

Rilasciato da _____

consapevole delle conseguenze penali previste in caso di dichiarazioni mendaci ai sensi degli artt. 46 e 47 D.P.R. n. 445/2000,

DICHIARA SOTTO LA PROPRIA RESPONSABILITÀ

- di aver preso visione delle misure di sicurezza e tutela della salute pubblicate dall'amministrazione sul proprio portale;
- di non essere sottoposto alla misura della quarantena o isolamento domiciliare fiduciario e/o al divieto di allontanamento dalla propria dimora/abitazione come misura di prevenzione della diffusione del contagio da COVID-19;
- di non presentare febbre superiore a 37.5°C e brividi, tosse di recente comparsa, difficoltà respiratoria, perdita improvvisa dell'olfatto (anosmia) o diminuzione dell'olfatto (iposmia), perdita del gusto (ageusia) o alterazione gusto (disgeusia), mal di gola;
- di essere consapevole di dover adottare, durante la prova concorsuale, tutte le misure di contenimento necessarie alla prevenzione del contagio da COVID-19.

La presente autodichiarazione viene rilasciata quale misura di prevenzione correlata con l'emergenza pandemica del COVID-19

Luogo e Data, _____

PROTOCOLLO CONCORSI PUBBLICI	Ed. 07.09.2021

CONCORSO PUBBLICO PER ESAMI PER L'ASSUNZIONE A TEMPO PIENO ED INDETERMINATO DI N° 1 POSTO (CAT. C – POSIZIONE ECONOMICA C1) DA ASSEGNARE ALL'AREA ASSETTO DEL TERRITORIO

AUTODICHIARAZIONE RILASCIATA IN OCCASIONE DELLA PARTECIPAZIONE ALLA PROVA CONCORSUALE

Il sottoscritto _____

Nato a _____

Residente a _____

Documento identità n. _____

Rilasciato da _____

consapevole delle conseguenze penali previste in caso di dichiarazioni mendaci ai sensi degli artt. 46 e 47 D.P.R. n. 445/2000,

DICHIARA SOTTO LA PROPRIA RESPONSABILITÀ

- di aver preso visione delle misure di sicurezza e tutela della salute pubblicate dall'amministrazione sul proprio portale;
- di non essere sottoposto alla misura della quarantena o isolamento domiciliare fiduciario e/o al divieto di allontanamento dalla propria dimora/abitazione come misura di prevenzione della diffusione del contagio da COVID-19;
- di non presentare febbre superiore a 37.5°C e brividi, tosse di recente comparsa, difficoltà respiratoria, perdita improvvisa dell'olfatto (anosmia) o diminuzione dell'olfatto (iposmia), perdita del gusto (ageusia) o alterazione gusto (disgeusia), mal di gola;
- di essere consapevole di dover adottare, durante la prova concorsuale, tutte le misure di contenimento necessarie alla prevenzione del contagio da COVID-19.

La presente autodichiarazione viene rilasciata quale misura di prevenzione correlata con l'emergenza pandemica del COVID-19

Luogo e Data, _____